

## PIAȚĂ AGROALIMENTARĂ BACĂU

### COLECTIV DE PROIECTARE:

Arhitectură: arhitecții **MIHAIL BUCURESCU** (șef proiect) și **ALEXANDRU CONSTANTINESCU**  
 Rezistență: ing. **ȘTEFAN CRĂCIUN**  
 Mobilier: proiectant **FLORINA RADU**  
 Decorațiuni-ambianță comercială: arh. **GHEORGHE NICA**

Tehnologie: economist **ELISABETA COȘOIU**  
 Utilaje: proiectant **MIOARA SIMIONESCU**  
 Instalații: inginerii **ILEANA MAIOR**, **ELENA DUMITRU** (electrice), **RADU TUDORAȘ** (termo-ventilații), **OCTAV POPESCU**, **HRISTODOR ZIDROS** (sanitare)

Drumuri-sistemizare verticală: ing. **CORNEL AN-GHELESCU**

Instalații frigorifice: ing. **CECILIA GHERMAN**

PROIECTANT: INSTITUTUL DE STUDII ȘI PROIECTĂRI PENTRU COMERȚ — IPROCOT — BUCUREȘTI

a complexului. Parterul cuprinde halele de legume-fructe, hale agroalimentare și un restaurant cu auto-servire. La același nivel, se află și hala pentru producători înconjurată de platouri, precum și unele spații anexe necesare desfășurării acestei activități. La etaj, sînt situate magazine cu mărfuri din sectorul nealimentar cu profil de piață, o patiserie și un grup de cazare pentru producători.

Dotarea cu mobilier și utilaje a fost adaptată specificului mărfurilor respective și formelor de desfășurare preconizate.

S-a urmărit, totodată ca, prin finisaje, culori, indica-toare, firme și panouri decorative, să se creeze o ambianță comercială adecvată.

Întregul ansamblu a fost rezolvat unitar, concepția de ansamblu fiind bazată pe cerințele tehnologice ale unor funcțiuni complexe.

Arhitectural, piața agroalimentară se încadrează armonios, prin volumele sale simple, în noul peisaj urban al municipiului Bacău.

Arh. **MIHAIL BUCURESCU**

Amplul ansamblu comercial băcăuan s-a realizat pe amplasamentul platoului fostei piețe cu extindere înspre strada 9 MAI. Funcțiunile sînt grupate pe o suprafață desfășurată de circa 15 000 m<sup>2</sup>, din care circa 5 200 m<sup>2</sup> platouri pentru desfășurarea produselor alimentare de către producători. Complexul, cu fațade ample vitrate, se desfășoară pe trei niveluri. Folosindu-se denivelarea naturală a terenului, s-a realizat, astfel, un subsol parțial cu spații destinate depozitării mărfurilor, grupate în jurul curții centrale de aprovizionare

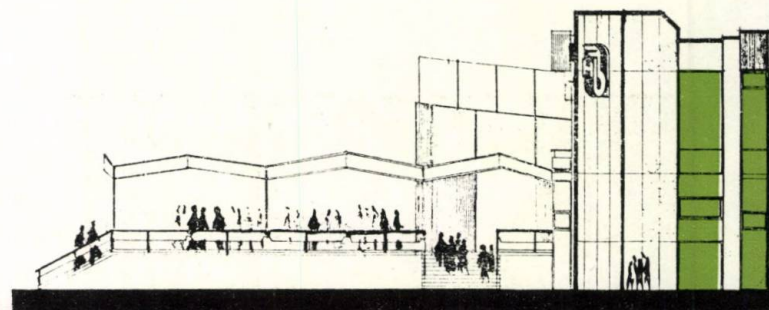



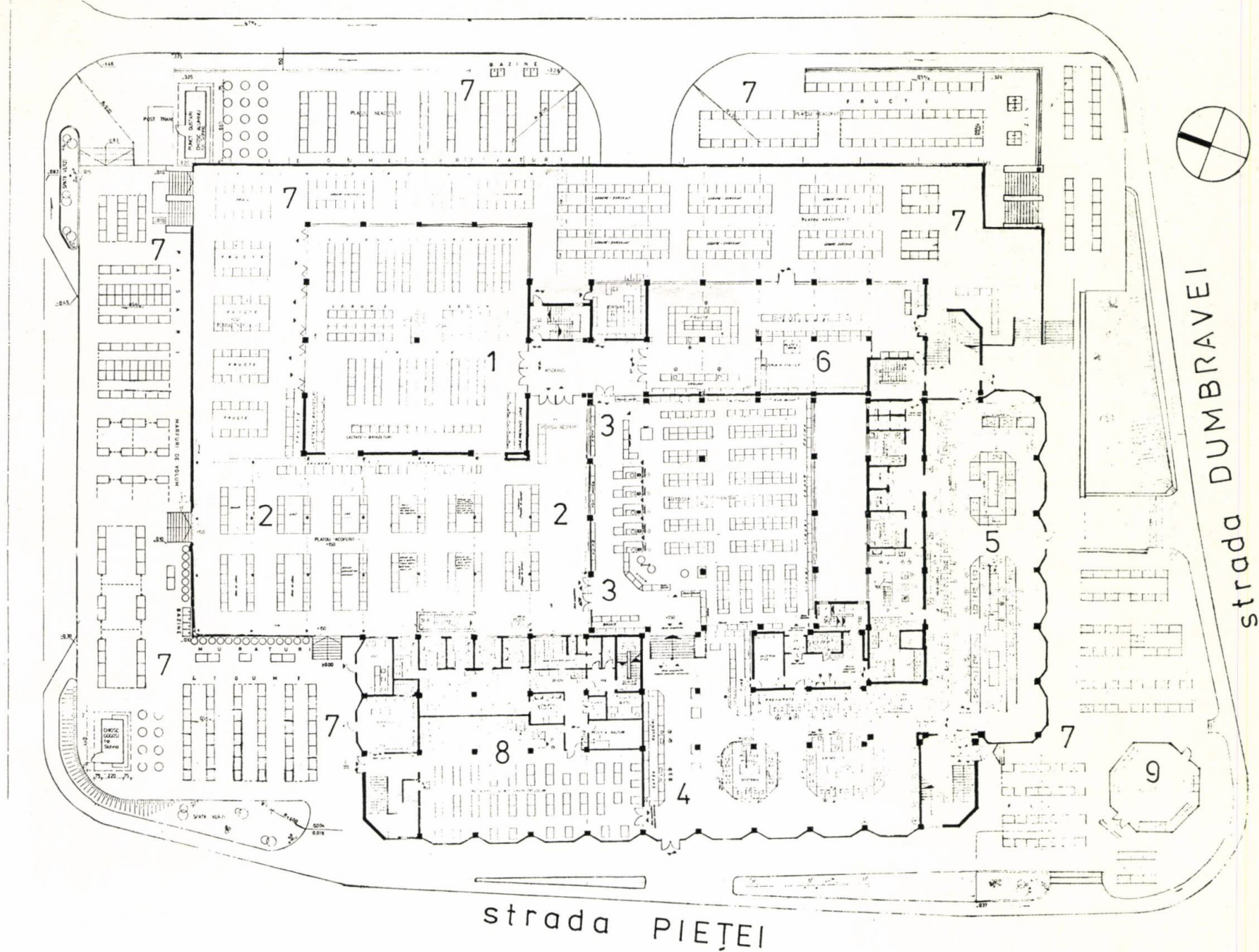

1. PLAN PARTER: 1. Hală producători — 2. Platouri acoperite — 3. Alimentară autoservire — 4. Hală lactate-brinzeturi — 5. Hală carne-pește — 6. Hală legume

fructe — 7. Platouri neacoperite — 8. Restaurant cu autoservire — 9. Florărie.  
2. FAȚADA SUD-VESTICĂ

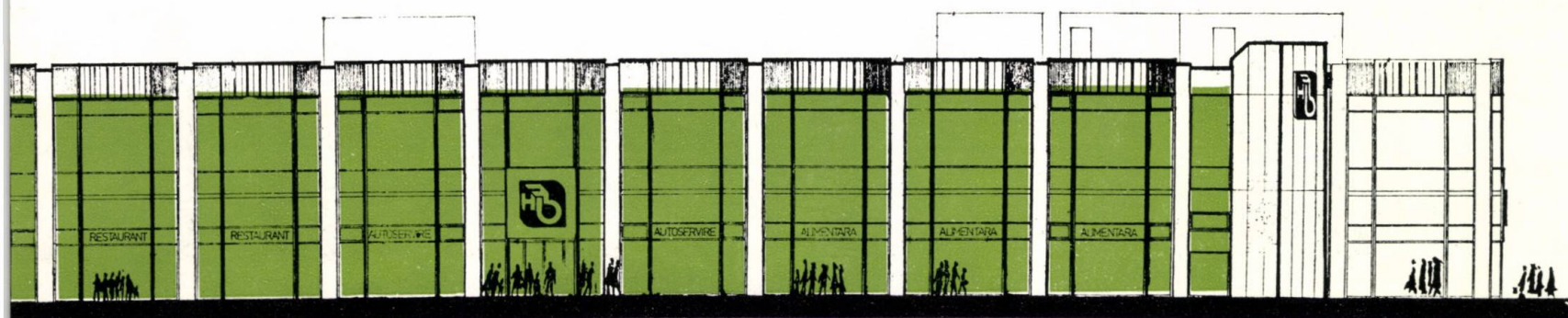



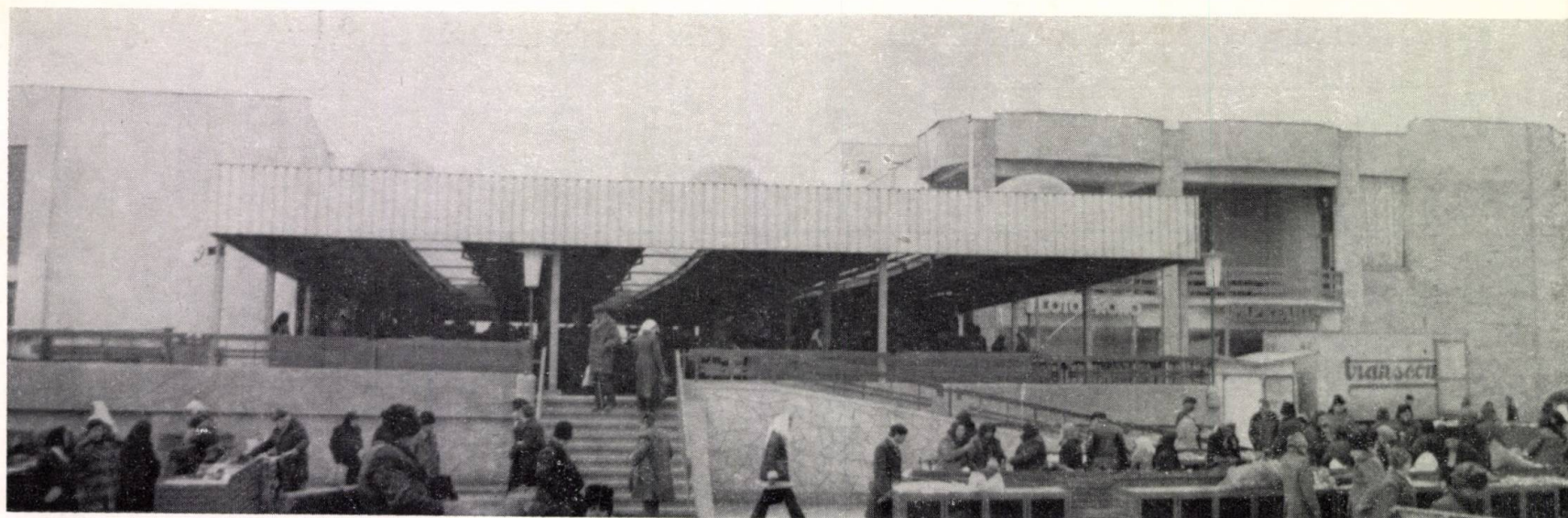

fotografii de arh. MIHAIL BUCURESCU

